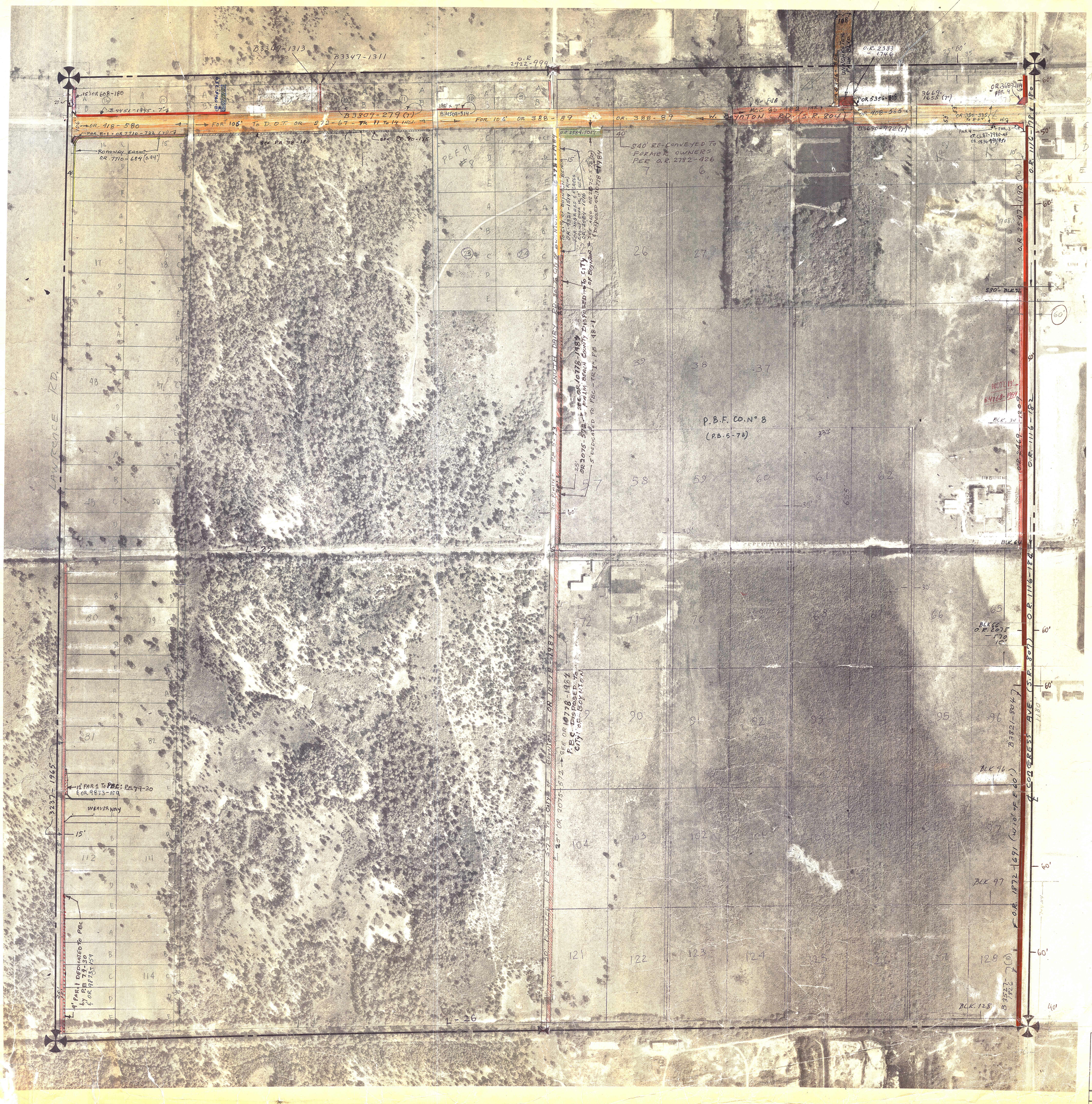
N
W. BOYNTON BD. (S.R. 804)
LAWRENCE RD.
CONGRESS AVE. (S.R. 807)
KNOTT DRIVE
P.B.F. CO. N° 8
(P.B. 5-73)
B3347-1313
B3347-1311
B3807-279 (7)
B3690-972 (7)
B3821-1804
B3527-1824
O.R. 388-89
O.R. 2782-426
O.R. 2947-1170
O.R. 1116-182
O.R. 2469-1209
O.R. 1872-691 (W 10' OF E 60')
O.R. 2075-572
O.R. 10778-1989
O.R. 2383-1746
O.R. 5356-808
O.R. 408-565
O.R. 3669-1655 (7)
O.R. 3690-1114
O.R. 2584-1017
O.R. 418-580
O.R. 2922-999
B.4451-1945-7
B.4509-514
B.4237-1965
B.4768-1984
B.4768-1989
B.4768-1987
B.4768-1964
B.4768-1963
B.4768-1962
B.4768-1961
B.4768-1960
B.4768-1959
B.4768-1958
B.4768-1957
B.4768-1956
B.4768-1955
B.4768-1954
B.4768-1953
B.4768-1952
B.4768-1951
B.4768-1950
B.4768-1949
B.4768-1948
B.4768-1947
B.4768-1946
B.4768-1945
B.4768-1944
B.4768-1943
B.4768-1942
B.4768-1941
B.4768-1940
B.4768-1939
B.4768-1938
B.4768-1937
B.4768-1936
B.4768-1935
B.4768-1934
B.4768-1933
B.4768-1932
B.4768-1931
B.4768-1930
B.4768-1929
B.4768-1928
B.4768-1927
B.4768-1926
B.4768-1925